

关于“一卡通”系统信息修改申请的说明

成都市妇幼卫生信息平台之一卡通系统信息修改流程

为规范“一卡通”系统修改申请流程，加快修改申请处理速度，减少申请传递过程中的遗漏，“一卡通”系统开发了“信息修改申请表”功能模块。

申请的使用流程和具体方法见图解：

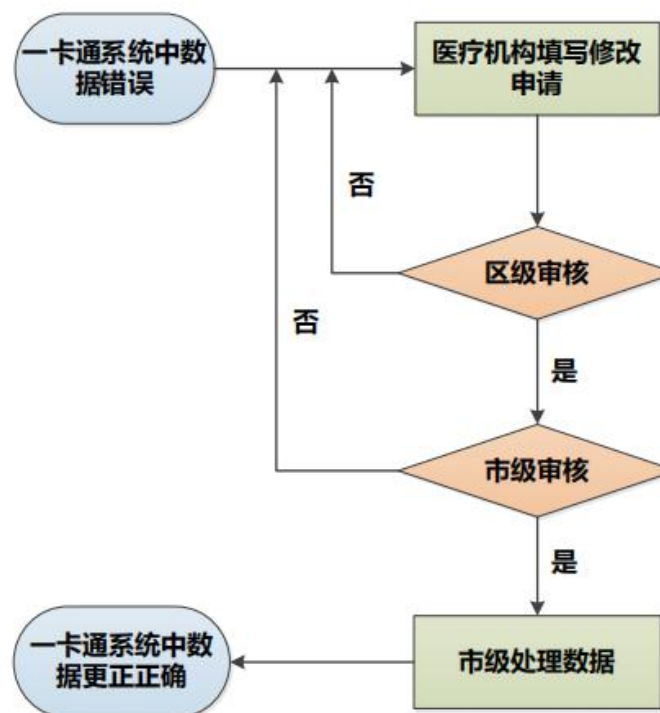

成都市妇幼卫生信息平台一卡通管理系统

母亲: 儿童: 母亲证件XXXXXXXXXXXXXXXXXXXX

首页 x

一卡通 更新说明

一卡通功能升级，模块修改，新增内容，临时通知均在此处予以说明。

详细内容 DETAILS

- ◇ 360安全卫士、360杀毒软件、电脑管家设置一卡通信任区图解
- ◇ 用户实名制并绑定使用机器码流程
- ◇ 易用性调整，一个账号可绑定2台电脑

技术支持：86632032

- 1、“提交修改申请”，机构使用。
- 2、“区县级审核”，区县级管理使用。
- 3、“市级审核”，市级审核使用。
- 4、“修改确认”，市级处理信息完成后提交完成修改过程。

主程序版本: 2.0.0.27 操作员: A000A0 机构: 成都市妇女儿童中心医院(管理) 连接到: 1681 2020-04-08 16:05:37

左侧菜单:

- 最近常用
- 系统管理
- 孕期管理
- 分娩及筛查
- 产后访视
- 儿童体检
- 婚前检查
- 出生医学证明
- 社区管理
- 统计分析
- 三病信息管理
- 全民健康信息协同查询
- 信息修改申请表**
 - 提交修改申请
 - 区县级审核
 - 市级审核
 - 修改确认

成都市妇幼保健一卡通管理系统

母亲: 儿童: 母亲证件XXXXXXXXXXXXXXXXXXXX

首页 申请修改 孕产妇系统管理登记册

新增 修改 保存 放弃 查询 浏览

个案信息修改申请

母亲姓名 代倩 母亲身份证 510106199408055529 联系电话 13488971611 建档日期 2019-06-19 分娩日期 2020-01-03

居住地址 犀铁雅居3栋1单元904 户口地址 成都市金牛区天回乡万圣村7组

审核情况

审核中 市审核通过 修改完成

区审核通过 驳回

上传照片 下载照片

情况说明

申请情况

申请时间	申请人
------	-----

申请图片

- 1、在“母亲基础档案”、“孕产妇系统管理登记册”等功能查询出基础信息。
- 2、进入“个案信息修改申请”功能，“新增”录入修改申请。
- 3、注意情况说明填写“简明”、“扼要”。
- 4、拍照上传一卡通信息修改申请表照片，由于服务器存储容量限制，照片大小不要超过1M。
- 5、儿童信息修改一样，先查出母亲基础信息，再提交修改申请。

主程序版本: 2.0.0.0 操作员: A000A0 机构: 成都市妇女儿童中心医院(管理) 连接到: 1681 2020-04-08 16:11:23

成都市妇幼卫生信息平台之一卡通管理系统

母亲: 儿童: 母亲证件XXXXXXXXXXXXXXXXXXXX

首页 区级审核

审核 修改 保存 放弃 查询 查看申请图片

个案信息修改申请 (区县级审核)

母亲姓名	母亲身份证	联系电话	建档日期	申请人	申请时间	申请单位	审核状态
刘明华	500231198912106626	13678123801	2019-06-22	段链	2020-04-02 14:43:21	成都市妇女儿童中心医院(管理)	区审核通过
刘明华	500231198912106626	13678123801	2019-06-22	段链	2020-04-03 10:54:19	成都市妇女儿童中心医院(管理)	驳回
刘明华	500231198912106626	13678123801	2019-06-22	段链	2020-04-07 13:58:59	成都市妇女儿童中心医院(管理)	驳回
刘明华	500231198912106626	13678123801	2019-06-22	段链	2020-04-08 11:45:34	成都市妇女儿童中心医院(管理)	修改完成

记录数: 4

审核结果

同意 驳回

审核意见

同意修改

申请修改原因

测试123456

同意修改, 市级接着审核

修改申请, 填写不明, 驳回重新提交

对修改申请进行审核

查看一卡通信息修改申请表照片

主程序版本: 2.0.0.27 操作员: A000A0 机构: 成都市妇女儿童中心医院(管理) 连接到: 1681 2020-04-08 16:19:23